

**REFECTION DE PANSEMENT DE CATHETER DE DIALYSE PERITONEALE AU DOMICILE
(PATIENT ET IDE A DOMICILE - J10 A J60 APRES LA POSE DU CATHETER DE DP)**

Date d'application : 12/2016

REDACTION		VALIDATION		APPROBATION	
Nom / Prénom	Signature	Nom / Prénom	Signature	Nom / Prénom	Signature
Elodie BOGNER IDE DP		Caroline AUGÉY RAQ & Gestionnaire des Risques		Dr BATAILLE Néphrologue	

EVOLUTION			
Version	Date de création	Nombre de page	Observation(s)
A	02/08/2013	6	Création
B	28/12/2016	3	Modification

1° OBJET

Décrire la procédure de réfection de pansement de cathéter de dialyse péritonéale au domicile du (de la) patient(e) pour limiter la survenue d'infection de l'orifice de sortie et du liquide de dialyse.

2° DEFINITION(S)

ES Ø

3° TEXTE(S) DE REFERENCE / DOCUMENT(S) ASSOCIE(S)

3-1 TEXTE(S) DE REFERENCE

- ES Décret infirmier du 29/07/2004
- ES Article R 4311-5 alinéa 20 : Réalisation, surveillance et renouvellement des pansements non médicamenteux.
- ES Article R 4311-7 : Réalisation et surveillance de pansements spécifiques, renouvellement du matériel de pansements médicamenteux

3-2 DOCUMENT(S) ASSOCIE(S)

- ES Annexe N°01 : Feuille de diffusion

4° DIFFUSION

Pour application	Pour information
<ul style="list-style-type: none"> ES IDE DP ES Néphrologues 	<ul style="list-style-type: none"> ES Néphrologues

5° DEROULEMENT DU PROCESSUS

5-1° MOYENS

Personnes concernées : IDE Dialyse Péritonéale et médecin.

Matériel :

- Savon doux
- Compresses stériles
- Méfix® ou Medipore®
- Septeal® solution antiseptique (pour patient porteur de protection hygiénique)
- 1 pommade Mupiderm® (si émergence rouge mais sans écoulement sinon appeler le centre).

5-2° DEROULEMENT

5-2.1 FREQUENCE

Le premier pansement doit être impérativement réalisé par l’infirmière référente de dialyse péritonéale, à la Clinique Bouchard, en ambulatoire, à J10 (post opératoire) ou avant si le pansement est souillé.

Puis 2 fois par semaine au domicile par le patient ou une IDE libérale formée.

5-2.2 MODE OPERATOIRE

- Préparation du matériel :
 - Pour le plan de travail :
 - Produit détergent-désinfectant + Chiffonnette.
 - Pour le pansement :
 - 2 masques (pour l’opérateur + la personne soignée + toute personne présente dans la pièce)
 - 1 solution hydro-alcoolique ou savon doux + essuie-main
 - 2 paquets de 5 compresses
 - 1 set de pansement
 - Flacon de Septeal® solution antiseptique
 - 1 pommade Mupiderm®
 - Pansement adhésif stérile type Medipore®
 - Ruban adhésif
 - 1 sac poubelle.
- Technique :
 - Nettoyer le plan de travail avec la chiffonnette imbibée de détergent-désinfectant. Laisser sécher.
 - Effectuer une hygiène des mains par un lavage simple
 - Mettre un masque de protection (IDE + patient+ personne présente)
 - Ouvrir le set à pansement et disposer le champ sur le plan de travail
 - Ouvrir les paquets de compresses sur le champ stérile.
 - Un paquet imbibé de Septeal®
 - Un paquet reste sec
 - Déposer sur une compresse une noisette de pommade Mupiderm®

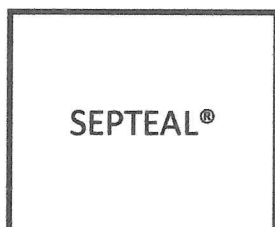

- Dégager le prolongateur des vêtements.
- Décoller le pansement du cathéter et jeter le pansement.
- Contrôler visuellement l'aspect du pansement
- Effectuer une hygiène des mains avec la solution hydro alcoolique
- Pratiquer un examen du trajet sous cutané du cathéter avec une compresse sèche :
 - **Si douleur à la palpation : contacter le centre**
- Observer l'émergence (gonflement, douleur, rougeur, croûte, écoulement) et reporter les observations sur le tableau d'évaluation :
 - **Si écoulement → contacter le centre**
- Si rougeur + croûte → surveiller +++ **NE JAMAIS OTER LA CROUTE,**
- En cas de doute appeler le centre,
- On pourra s'aider d'un appareil photo pour la surveillance de l'émergence.

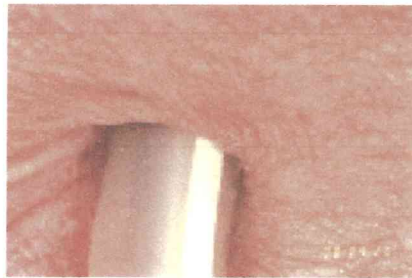

- Avec les compresses imbibées de Septeal®, réaliser la désinfection de l'émergence de l'intérieur vers l'extérieur. Nettoyer ensuite le cathéter de l'émergence du cathéter vers l'embout en titane inclus, jusqu'à épuisement du paquet de compresses.
- Laisser sécher
- Après séchage complet, appliquer une noisette de Mupiderm® avec une compresse stérile autour de la sortie du cathéter sur 0.5 cm de diamètre :



- Appliquer le pansement adhésif sur le cathéter de façon aseptique et occlusive puis fixer le prolongateur avec du ruban adhésif (ou faire un tunnel avec un pansement coupé pour limiter les contacts de la peau avec le collant) :



- Evacuer les déchets
- Effectuer une hygiène des mains avec la solution hydro-alcoolique ou par lavage simple des mains.

6° REVISION ET EVALUATION

6-1° REVISION

Cette procédure sera **révisée pour toute modification des pratiques ou de la législation. En l'absence de modification, cette procédure sera revue tous les 4 ans.**

6-2° EVALUATION

Cette procédure sera **évaluée tous les 4 ans.**

